



5% Value Added Tax (VAT) will be additionally added to the amount of the Banking Services fees and charges mentioned below unless explicitly mentioned that VAT is not applicable or inclusive in such amount.

ADIB Covered Cards Schedule of Charges and Fees

Item / Covered Card Types	ADIB Cashback Visa Card	ADIB Cashback Visa Platinum Card	ADIB Cashback Visa Card ⁽¹⁹⁾	ADIB Etihad Guest Classic Card	ADIB Etihad Guest Gold Card	ADIB Etihad Guest Visa Platinum Card	ADIB Football Card	ADIB Fast Card	ADIB Smiles Classic card	ADIB Smiles Gold Card	ADIB Smiles Visa Platinum Card	ADIB Smiles Visa Signature Card	ADIB Egde Card	ADIB Value + Card	ADIB Value Card	ADIB Spice Card	ADIB Dana Master Card	ADIB Rotana Rewards Exclusive Visa Card	ADIB Booking.com Visa Signature Card	ADIB Booking.com Visa Infinite Card	ADIB Emirates Skywards World / Signature Card	ADIB Emirates Skywards World Elite / Infinite Card	
Covered Card Annual Fee	500 ⁽¹⁾	1000 ⁽¹⁾	99	500 ⁽¹⁴⁾	1000 ⁽¹⁴⁾	2000 ⁽¹⁴⁾	250 ⁽²⁾	Free ⁽¹⁰⁾	Free ⁽¹⁰⁾	299	999	1,199	750 ⁽¹¹⁾	Free ⁽¹⁰⁾	Free ⁽¹⁰⁾	199 ⁽¹⁵⁾	299	1,250	299 ⁽¹⁾	2000	1500	4500	
5 th Supplementary Card Annual Fee ⁽³⁾	500	1000	99	500 ⁽¹⁴⁾	1000 ⁽¹⁴⁾	2000 ⁽¹⁴⁾	250	N/A	N/A	299	999	1,199	250 ⁽¹³⁾	250	250	199	299	1,250	299	2000	1500	4500	
Monthly Profit Rate (W/ Salary Transfer)	2.99%	2.99%	3.49%	2.99%	2.99%	2.99%	2.99%	0.83%	3.29% ⁽¹⁶⁾	3.29% ⁽¹⁶⁾	3.29% ⁽¹⁶⁾	3.29% ⁽¹⁶⁾	2.99% ⁽¹²⁾	2.99%	2.99%	3.09%	2.99%	2.99%	3.29%	3.29%	3.33%	3.33%	
Monthly Profit Rate (W/O Salary Transfer)	3.09%	3.09%	3.49%	3.09%	3.09%	3.09%	3.09%	1.25%	3.29% ⁽¹⁷⁾	3.29% ⁽¹⁷⁾	3.29% ⁽¹⁷⁾	3.29% ⁽¹⁷⁾	2.99% ⁽¹²⁾	3.09%	3.09%	3.09%	3.09%	3.09%	3.29%	3.29%	3.33%	3.33%	
Cash Withdrawal Limit	100%	100%	100%	100%	100%	100%	100%	100%	100%	100%	100%	100%	100%	100%	100%	100%	100%	100%	100%	100%	100%	100%	
ATM Cash Withdrawal Fee ⁽⁴⁾	3% minimum 99	3% minimum 99	3% minimum 99	3% minimum 99	3% minimum 99	3% minimum 99	3% minimum 99	3% minimum 99	3% Minimum 99	3% minimum 99	3% Minimum 99	3% Minimum 99	3% minimum 99	3% minimum 99	3% minimum 99	3% minimum 99	3% minimum 99	3% minimum 99	3% minimum 99	3% minimum 99	3% minimum 99	3% minimum 99	
Card Replacement Fee ⁽⁵⁾	75	75	75	75	75	75	75	75	75	75	75	75	75 ⁽¹²⁾	75	75	75	75	75	75	75	75	75	75
Transfer of Excess Funds over the Cash Cover from Card to Account	100	100	100	100	100	100	100	100	100	100	100	100	100	100	100	100	100	100	100	100	100	100	
Minimum Monthly Payment	5% Minimum 100	5% Minimum 100	5% Minimum 100	5% Minimum 100	5% Minimum 100	5% Minimum 100	5% Minimum 100	2.85% Minimum 100	5% Minimum 100	5% Minimum 100	5% Minimum 100	5% Minimum 100	5% Minimum 100	5% Minimum 100	5% Minimum 100	5% Minimum 100	5% Minimum 100	5% Minimum 100	5% Minimum 100	5% Minimum 100	5% Minimum 100	5% Minimum 100	
Grace Period For Monthly Payment	Up to 55 days	Up to 55 days	Up to 55 days	Up to 55 days	Up to 55 days	Up to 55 days	Up to 55 days	Up to 55 days	Up to 55 days	Up to 55 days	Up to 55 days	Up to 55 days	Up to 55 days	Up to 55 days	Up to 55 days	Up to 55 days	Up to 55 days	Up to 55 days	Up to 55 days	Up to 55 days	Up to 55 days	Up to 55 days	
Al Etihad Credit Bureau Fee	25	25	25	25	25	25	25	25	25	25	25	25	25	25	25	25	25	25	25	25	25	25	
Donation Commitment to Charity in case of Late Payment Event ⁽⁶⁾ (VAT is not applicable)	100	100	100	100	100	100	100	100	100	100	100	100	100	100	100	100	100	100	100	100	100	100	
Temporary Increase Limit Fee	50	50	50	50	50	50	50	50	50	50	50	50	50	50	50	50	50	50	50	50	50	50	
Non-AED Transaction Service Fee ⁽⁷⁾	2.3%	2.3%	2.3%	2.3%	2.3%	2.3%	2.3%	2.3%	2.3%	2.3%	2.3%	2.3%	2.3%	2.3%	2.3%	2.3%	2.3%	2.3%	2.3%	2.3%	2.3%	2.3%	
AED International Transaction Service Fee ⁽⁸⁾	1.99%	1.99%	1.99%	1.99%	1.99%	1.99%	1.99%	1.99%	1.99%	1.99%	1.99%	1.99%	1.99%	1.99%	1.99%	1.99%	1.99%	1.99%	1.99%	1.99%	1.99%	1.99%	
Copy of Sales Receipt Fee	25	25	25	25	25	25	25	25	25	25	25	25	25	25	25	25	25	25	25	25	25	25	
Copy of Travel Fares / Hotel Receipt Fee	25	25	25	25	25	25	25	25	25	25	25	25	25	25	25	25	25	25	25	25	25	25	
Copy of Additional Statement Fee	45	45	45	45	45	45	45	45	45	45	45	45	45	45	45	45	45	45	45	45	45	45	
Liability / No Liability Certificate	50	50	50	50	50	50	50	50	50	50	50	50	50	50	50	50	50	50	50	50	50	50	
Returned Cheque Fee	100	100	100	100	100	100	100	100	100	100	100	100	100	100	100	100	100	100	100	100	100	100	
Monthly Contribution Amount (Optional) ⁽⁹⁾	0.77 fils per 100 utilized cover amount	0.77 fils per 100 utilized cover amount	0.77 fils per 100 utilized cover amount	0.77 fils per 100 utilized cover amount	0.77 fils per 100 utilized cover amount	0.77 fils per 100 utilized cover amount	0.77 fils per 100 utilized cover amount	0.77 fils per 100 utilized cover amount	0.77 fils per 100 Utilized cover amount	0.77 fils per 100 utilized cover amount	0.77 fils per 100 Utilized cover amount	0.77 fils per 100 Utilized cover amount	0.77 fils per 100 utilized cover amount	0.77 fils per 100 utilized cover amount	0.77 fils per 100 utilized cover amount	0.77 fils per 100 utilized cover amount	0.77 fils per 100 utilized cover amount	0.77 fils per 100 utilized cover amount	0.77 fils per 100 utilized cover amount	0.77 fils per 100 utilized cover amount	0.77 fils per 100 utilized cover amount	0.77 fils per 100 utilized cover amount	

All of the above currencies are in AED unless mentioned otherwise.

For the purpose of this Schedule of Charges and Fees "VAT" means value added tax imposed on the supply of goods and/or services under the UAE Federal Decree-Law No. 8 of 2017 and the related executive regulations or any similar future tax. Any payments made by the Customer to the Bank under this Schedule of Charges and Fees for products and/or services provided shall be exclusive of VAT. The Customer shall pay to the Bank an amount equal to any applicable VAT, in addition to and at the same time as such payments are made.

Notes:

- (1) Applicable from the 2nd year onwards and free for the 1st year.
- (2) 20% of annual fee collected will be donated to Football Club printed on your Card.
- (3) Entitled to four Free Supplementary Cards until further notice. Annual fees will be applied on the 5th supplementary card and onwards.
- (4) Includes cash withdrawal at ATMs, Exchange Houses or similar, transfer of the original cover of the Card to any ADIB Account. This will also include all Transactions at merchants classified as "Security Brokers/Dealers" (under Visa Merchant Category Code 6211) including but not limited to National Bonds Corporation Transactions. Additionally, such Transactions will not qualify for Etihad Guest Miles, Cashback or any other reward scheme.
- (5) For damaged Cards, no fee shall be applicable if the Cardholder delivers the damaged Card to the branch.
- (6) If agreed upon with the customer and stipulated in the relevant document.
- (7) Added to the Non-AED transactions' wholesale foreign exchange market spot rate that is selected and applied by Visa/MasterCard on the date of conversion in addition to the fee of Visa/MasterCard.
- (8) For transactions that take place outside the UAE where the Cardholder pays the merchant in AED.
- (9) The Monthly Contribution includes the Monthly Takaful Contribution and the fee of the arrangement, distribution and other services related to the Takaful scheme. For Takaful products, all contribution amounts are inclusive of VAT if applicable. For all Cards including Supplementary Cards, Monthly Contribution amount shall be linked to the Principal Card.
- (10) Free for life
- (11) No annual fee for Diamond customers in relation to the Principal Card of this card type.

- (12) Free for Diamond customers of this card type.
- (13) AED750 for Diamond customers of this card type.
- (14) For ADIB Etihad Guest Self funded Card, ADIB Etihad Guest Classic Card Annual fees is AED 200, ADIB Etihad Guest Gold Card is AED 350 and ADIB Etihad Guest Visa Platinum Card is AED 700.
- (15) Free for Gold customers of this Card type
- (16) For existing ADIB Etisalat classic, Gold, Platinum and Signature covered cardholders (W/salary transfer) the monthly profit rate will remain 2.99%
- (17) For existing ADIB Etisalat Classic, Gold, Platinum and Signature covered cardholders (W/O salary transfer) the monthly profit rate will remain 3.09%
- (18) Free for Gold customers of this Card type
- (19) Applicable on Cashback cards sourced from 23 Dec 2022.

With effect from 1st January 2018, a standard rate of 5% Value Added Tax (VAT) applies on the above fees as per the UAE VAT Law (Federal Decree-Law No (8) of 2017 on Value Added Tax) and shall be added on the top of the above fees that are subject to VAT and shall be payable on the same due date of such fees

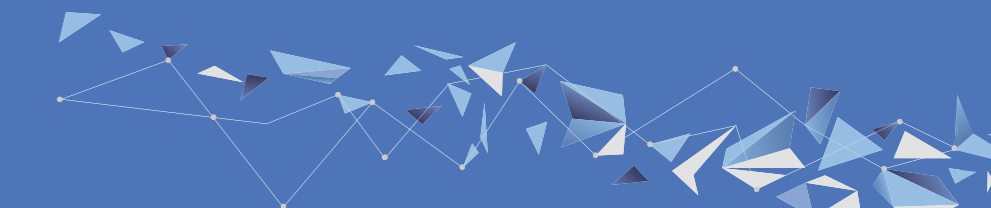

جدول الرسوم والتكاليف للبطاقات المغطاة من مصرف أبوظبي الإسلامي



ستتم إضافة ضريبة القيمة المضافة (VAT) وقدرها 5% على جميع رسوم وتكاليف الخدمات المصرفية المذكورة إلى مبالغ الرسوم المذكورة أعلاه ما لم ينص على أن مبالغها تشمل ضريبة القيمة المضافة أو أن ضريبة القيمة المضافة ليست مطبقة عليها.

البند/نوع البطاقة المغطاة	بطاقة فيزا للإرجاع النقدي من مصرف أبوظبي الإسلامي	بطاقة فيزا الكلاسيكية من مصرف أبوظبي الإسلامي	بطاقة فيزا الذهبية من مصرف أبوظبي الإسلامي	بطاقة فيزا البلاطينية من مصرف أبوظبي الإسلامي	بطاقة فيزا الكلاسيكية من مصرف أبوظبي الإسلامي	بطاقة فيزا الذهبية من مصرف أبوظبي الإسلامي	بطاقة فيزا البلاطينية من مصرف أبوظبي الإسلامي	بطاقة فيزا الكلاسيكية من مصرف أبوظبي الإسلامي	بطاقة فيزا الذهبية من مصرف أبوظبي الإسلامي	بطاقة فيزا البلاطينية من مصرف أبوظبي الإسلامي	بطاقة فيزا الكلاسيكية من مصرف أبوظبي الإسلامي	بطاقة فيزا الذهبية من مصرف أبوظبي الإسلامي	بطاقة فيزا البلاطينية من مصرف أبوظبي الإسلامي	بطاقة فيزا الكلاسيكية من مصرف أبوظبي الإسلامي	بطاقة فيزا الذهبية من مصرف أبوظبي الإسلامي	بطاقة فيزا البلاطينية من مصرف أبوظبي الإسلامي	بطاقة فيزا الكلاسيكية من مصرف أبوظبي الإسلامي	بطاقة فيزا الذهبية من مصرف أبوظبي الإسلامي	بطاقة فيزا البلاطينية من مصرف أبوظبي الإسلامي	بطاقة فيزا الكلاسيكية من مصرف أبوظبي الإسلامي
الرسوم السنوية للبطاقة المغطاة	500 (1)	500 (1)	1000 (1)	99	500 (14)	1000 (14)	500 (14)	2000 (14)	250 (2)	250	250	لا يوجد	لا يوجد	250	250	250	250	250	250	250
الرسوم السنوية للبطاقة الإضافية الخامسة (3)	500	500	1000	99	500 (14)	1000 (14)	500 (14)	2000 (14)	250	250	250	لا يوجد	لا يوجد	250	250	250	250	250	250	250
نسبة ربح المراجعة الشهري مع تحويل الراتب	2.99%	2.99%	2.99%	3.49%	2.99%	2.99%	2.99%	3.29%	2.99%	2.99%	2.99%	3.29%	3.29%	2.99%	2.99%	2.99%	2.99%	2.99%	2.99%	2.99%
نسبة ربح المراجعة الشهري بدون تحويل الراتب	3.09%	3.09%	3.09%	3.49%	3.09%	3.09%	3.09%	3.29%	3.09%	3.09%	3.09%	3.29%	3.29%	3.09%	3.09%	3.09%	3.09%	3.09%	3.09%	3.09%
الحد الأعلى للسحب النقدي	100%	100%	100%	100%	100%	100%	100%	100%	100%	100%	100%	100%	100%	100%	100%	100%	100%	100%	100%	100%
رسوم السحب النقدي من الصراف الألي (4)	3 أو 99 درهم أيهما أكثر	3 أو 99 درهم أيهما أكثر	3 أو 99 درهم أيهما أكثر	3 أو 99 درهم أيهما أكثر	3 أو 99 درهم أيهما أكثر	3 أو 99 درهم أيهما أكثر	3 أو 99 درهم أيهما أكثر	3 أو 99 درهم أيهما أكثر	3 أو 99 درهم أيهما أكثر	3 أو 99 درهم أيهما أكثر	3 أو 99 درهم أيهما أكثر	3 أو 99 درهم أيهما أكثر	3 أو 99 درهم أيهما أكثر	3 أو 99 درهم أيهما أكثر	3 أو 99 درهم أيهما أكثر	3 أو 99 درهم أيهما أكثر	3 أو 99 درهم أيهما أكثر	3 أو 99 درهم أيهما أكثر	3 أو 99 درهم أيهما أكثر	3 أو 99 درهم أيهما أكثر
رسوم استبدال البطاقة (5)	75	75	75	75	75	75	75	75	75	75	75	75	75	75	75	75	75	75	75	75
رسوم تحويل المبالغ الإضافية فوق الغطاء النقدي من البطاقة إلى الحساب	100	100	100	100	100	100	100	100	100	100	100	100	100	100	100	100	100	100	100	100
الحد الأدنى للدفعة الشهرية	5 أو 100 درهم أيهما أكثر	5 أو 100 درهم أيهما أكثر	5 أو 100 درهم أيهما أكثر	5 أو 100 درهم أيهما أكثر	5 أو 100 درهم أيهما أكثر	5 أو 100 درهم أيهما أكثر	5 أو 100 درهم أيهما أكثر	5 أو 100 درهم أيهما أكثر	5 أو 100 درهم أيهما أكثر	5 أو 100 درهم أيهما أكثر	5 أو 100 درهم أيهما أكثر	5 أو 100 درهم أيهما أكثر	5 أو 100 درهم أيهما أكثر	5 أو 100 درهم أيهما أكثر	5 أو 100 درهم أيهما أكثر	5 أو 100 درهم أيهما أكثر	5 أو 100 درهم أيهما أكثر	5 أو 100 درهم أيهما أكثر	5 أو 100 درهم أيهما أكثر	5 أو 100 درهم أيهما أكثر
فترة السماح لسداد الدفعة الشهرية	لغاية 55 يوماً	لغاية 55 يوماً	لغاية 55 يوماً	لغاية 55 يوماً	لغاية 55 يوماً	لغاية 55 يوماً	لغاية 55 يوماً	لغاية 55 يوماً	لغاية 55 يوماً	لغاية 55 يوماً	لغاية 55 يوماً	لغاية 55 يوماً	لغاية 55 يوماً	لغاية 55 يوماً	لغاية 55 يوماً	لغاية 55 يوماً	لغاية 55 يوماً	لغاية 55 يوماً	لغاية 55 يوماً	لغاية 55 يوماً
رسوم خدمة الاتحاد للمعلومات الائتمانية	25	25	25	25	25	25	25	25	25	25	25	25	25	25	25	25	25	25	25	25
مبلغ الالتزام بالتبرع للخيرات في حال التأخر عن السداد (6) (لا تطبق ضريبة القيمة المضافة)	100	100	100	100	100	100	100	100	100	100	100	100	100	100	100	100	100	100	100	100
رسوم زيادة غطاء البطاقة مؤقثاً	50	50	50	50	50	50	50	50	50	50	50	50	50	50	50	50	50	50	50	50
رسوم خدمة المعاملات بغير الدرهم الإماراتي (7)	2.3%	2.3%	2.3%	2.3%	2.3%	2.3%	2.3%	2.3%	2.3%	2.3%	2.3%	2.3%	2.3%	2.3%	2.3%	2.3%	2.3%	2.3%	2.3%	2.3%
رسوم خدمة المعاملات الدولية بالدرهم الإماراتي (8)	1.99%	1.99%	1.99%	1.99%	1.99%	1.99%	1.99%	1.99%	1.99%	1.99%	1.99%	1.99%	1.99%	1.99%	1.99%	1.99%	1.99%	1.99%	1.99%	1.99%
رسوم طلب نسخة إيصال المشتريات	25	25	25	25	25	25	25	25	25	25	25	25	25	25	25	25	25	25	25	25
رسوم طلب نسخة إيصال استلام أجرة الرحلات / الفنادق	25	25	25	25	25	25	25	25	25	25	25	25	25	25	25	25	25	25	25	25
رسوم طباعة كشف إضافي للحساب	45	45	45	45	45	45	45	45	45	45	45	45	45	45	45	45	45	45	45	45
شهادة المدينة/براءة الذمة	50	50	50	50	50	50	50	50	50	50	50	50	50	50	50	50	50	50	50	50
رسوم الشيكات المرتجعة	100	100	100	100	100	100	100	100	100	100	100	100	100	100	100	100	100	100	100	100
مبلغ الاشتراك الشهري (اختياري) (9)	0.77 فلماً لكل 100 درهم من الرصيد الحالي في كشف الحساب الشهري للبطاقة	0.77 فلماً لكل 100 درهم من الرصيد الحالي في كشف الحساب الشهري للبطاقة	0.77 فلماً لكل 100 درهم من الرصيد الحالي في كشف الحساب الشهري للبطاقة	0.77 فلماً لكل 100 درهم من الرصيد الحالي في كشف الحساب الشهري للبطاقة	0.77 فلماً لكل 100 درهم من الرصيد الحالي في كشف الحساب الشهري للبطاقة	0.77 فلماً لكل 100 درهم من الرصيد الحالي في كشف الحساب الشهري للبطاقة	0.77 فلماً لكل 100 درهم من الرصيد الحالي في كشف الحساب الشهري للبطاقة	0.77 فلماً لكل 100 درهم من الرصيد الحالي في كشف الحساب الشهري للبطاقة	0.77 فلماً لكل 100 درهم من الرصيد الحالي في كشف الحساب الشهري للبطاقة	0.77 فلماً لكل 100 درهم من الرصيد الحالي في كشف الحساب الشهري للبطاقة	0.77 فلماً لكل 100 درهم من الرصيد الحالي في كشف الحساب الشهري للبطاقة	0.77 فلماً لكل 100 درهم من الرصيد الحالي في كشف الحساب الشهري للبطاقة	0.77 فلماً لكل 100 درهم من الرصيد الحالي في كشف الحساب الشهري للبطاقة	0.77 فلماً لكل 100 درهم من الرصيد الحالي في كشف الحساب الشهري للبطاقة	0.77 فلماً لكل 100 درهم من الرصيد الحالي في كشف الحساب الشهري للبطاقة	0.77 فلماً لكل 100 درهم من الرصيد الحالي في كشف الحساب الشهري للبطاقة	0.77 فلماً لكل 100 درهم من الرصيد الحالي في كشف الحساب الشهري للبطاقة	0.77 فلماً لكل 100 درهم من الرصيد الحالي في كشف الحساب الشهري للبطاقة	0.77 فلماً لكل 100 درهم من الرصيد الحالي في كشف الحساب الشهري للبطاقة	0.77 فلماً لكل 100 درهم من الرصيد الحالي في كشف الحساب الشهري للبطاقة

بالنسبة لحدول الرسوم والتكاليف هذا، فإن ضريبة القيمة المضافة (VAT) المفروضة على تقديم السلع وأو الخدمات بموجب المرسوم الاتحادي لدولة الإمارات العربية المتحدة رقم 8 لعام 2017 وللوائح التنفيذية ذات الصلة أو أي ضريبة مشابهة في المستقبل. أي رسوم يقوم المتعامل بدفعها إلى المصرف مقابل منتجات وأو خدمات معفاة من ضريبة القيمة المضافة، وعلى المتعامل أن يدفع إلى المصرف بالإضافة إلى هذه الرسوم مبلغاً يساوي مبلغ ضريبة القيمة المضافة، المضافة، المضافة في نفس الوقت الذي تدفع فيه هذه الرسوم.

ملاحظات:

- تطبيق الرسوم ابتداءً من السنة الثانية و تكون مجانية في السنة الأولى.
- 20% من رسم بطاقتك السنوي سيدفع كتبرع لحكم كرة القدم المطبوع على بطاقتك
- أربع بطاقات إضافية مجانية حتى إشعار آخر. يتم احتساب الرسوم السنوية اعتباراً من البطاقة الإضافية الخامسة.
- ويشمل ذلك السحوبات النقدية من الصراف الآلي، و من محلات الصرافة وما يماثل ذلك، و تحويل غطاء البطاقة الأصلي إلى أي حساب لدى المصرف، كما يشمل ذلك أيضاً جميع المعاملات التي تتم في منافذ البيع و المصنفة و سطاء ماليين / تجار ، (وفقاً لرمز تصنيف فيزا للمنافذ البيع رقم 6211) والتي تشمل على سبيل المثال لا الحصر معاملات شركة الصكوك الوطنية. بالإضافة إلى ذلك، فإن هذا النوع من المعاملات لن يكون مؤهلاً للحصول على أميال ضيف الاتحاد، أو الإرجاع النقدي أو برامج المكافآت الأخرى.
- بالنسبة للبطاقات التالفة، لن يتم احتساب أي رسوم في حال تم تسليم البطاقة التالفة للفرع من قبل حامل البطاقة.
- في حال موافقة المتعامل عليه وتصميته في المستند المتعلق بالمعاملة.
- تضاف إلى سعر صرف العملة السائد والمطبق من قبل فيزا / ماستر كارد في وقت تنفيذ معاملة الصرف على المعاملات التي تتم بغير الدرهم الإماراتي مضافاً إليها رسم خدمة فيزا / ماستر كارد.
- المعاملات التي يتم إجراؤها خارج دولة الإمارات العربية المتحدة ويدفع ثمنها حامل البطاقة للتجار بالدرهم الإماراتي.
- يشمل مبلغ الاشتراك الشهري مبلغ الاشتراك التكافلي ورسوم خدمات الإعداد والإدارة والتوزيع وغيرها من الخدمات المتعلقة بالبرنامج التكافلي. بالنسبة للمنتجات التكافلية، فإن مبلغ الاشتراك الشهري يشمل ضريبة القيمة المضافة إذا كانت مطبقة.
- سيتم ربط دفع جميع الاشتراكات الشهرية الخاصة بجميع البطاقات بما في ذلك البطاقات الإضافية بالبطاقة الرئيسية.
- مجانياً مدى الحياة.
- لا توجد رسوم سنوية لمعاملي الخدمة الماسية بالنسبة للبطاقة الرئيسية من هذه الشريحة من البطاقات.

- مجانية لمعاملي الخدمة الماسية لهذه الشريحة من البطاقات.
- 750 درهم لمعاملي الخدمة الماسية لهذه الشريحة من البطاقات.
- لبطاقة مصرف أبوظبي الإسلامي و ضيف الاتحاد المتحصل عليها من خلال التوقيع الذاتي للغطاء ، فإن الرسوم السنوية للبطاقة الكلاسيكية من مصرف أبوظبي الإسلامي و ضيف الاتحاد هي 200 درهم، و للبطاقة الذهبية من مصرف أبوظبي الإسلامي و ضيف الاتحاد هي 350 درهم، و لبطاقة فيزا البلاطينية من مصرف أبوظبي الإسلامي و ضيف الاتحاد هي 700 درهم.
- مجانية لمعاملي الخدمة الذهبية لهذه الشريحة من البطاقات
- لبطاقات مصرف أبوظبي الإسلامي الكلاسيكية والذهبية وفيزا البلاطينية و Visa Signature من إصطالات (مع تحويل الراتب) سيبقى معدل الربح الشهري 72.99
- لبطاقات مصرف أبوظبي الإسلامي الكلاسيكية والذهبية وفيزا البلاطينية و Visa Signature من إصطالات (دون تحويل الراتب) سيبقى معدل الربح الشهري 73.09
- مجانية لمعاملي الخدمة الذهبية لهذه الشريحة من البطاقات
- المطبقة على بطاقات الإرجاع النقدي الصادرة بعد 23 ديسمبر 2022
- اعتباراً من تاريخ 1 يناير 2018 وبموجب قانون ضريبة القيمة المضافة في دولة الإمارات العربية المتحدة (مرسوم القانون الاتحادي رقم 8) لعام 2017 الخاص بضريبة القيمة المضافة) سيتم تطبيق المعدل القياسي لضريبة القيمة المضافة بنسبة 5% وستتم إضافتها على الرسوم الواردة أعلاه وستخضع لهذه الضريبة وتكون مستحقة الدفع في نفس تاريخ استحقاق هذه الرسوم